

OBERGESCHOSS

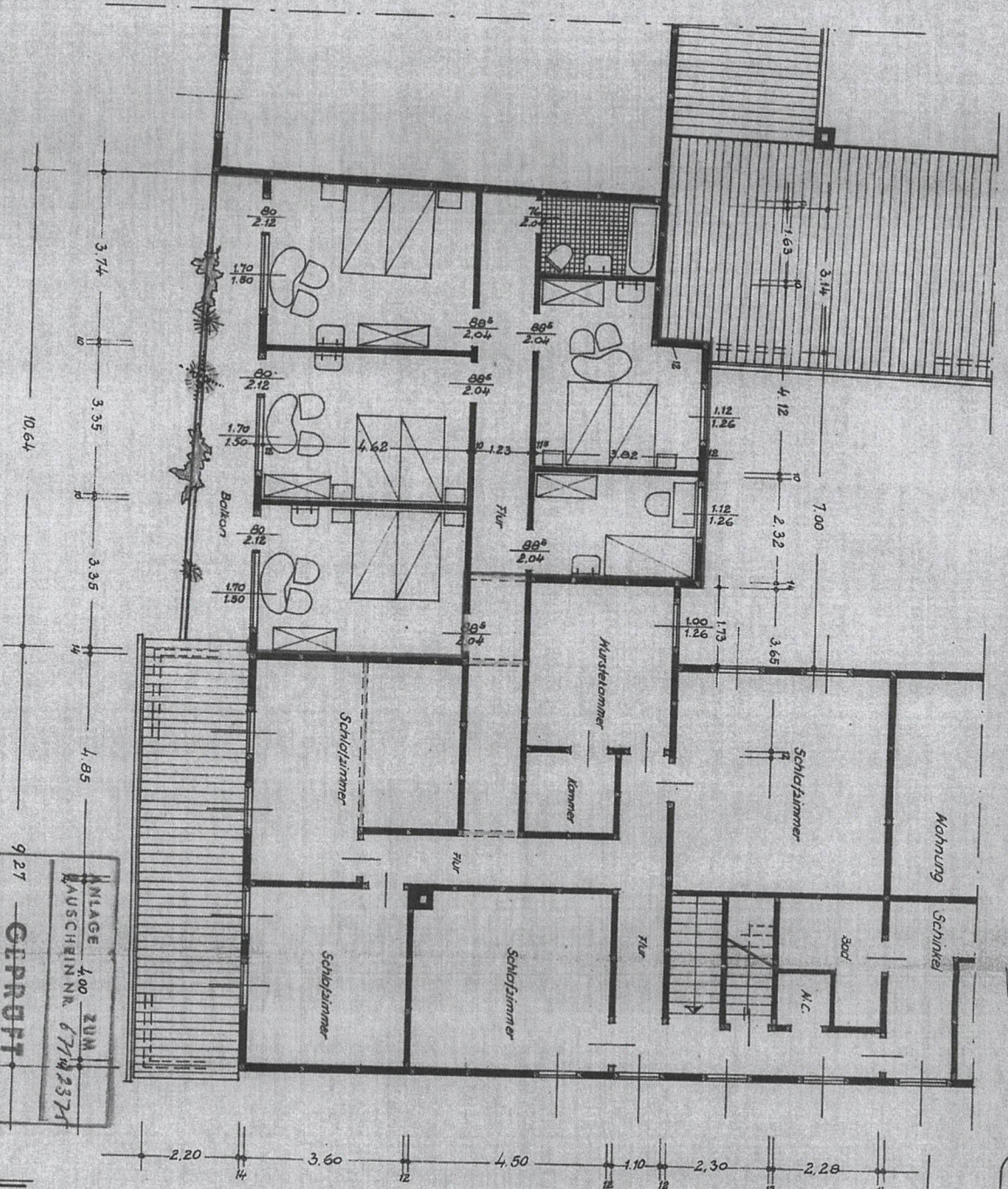

PLANLAGE 400 ZUM  
 BAUSCHREIN NR. 6774/2374  
 9.27 **GEPROFT**  
 KREISBAUAMT BRÄUNLAGE  
 - BAUAUF SICHT -  
 BRÄUNLAGE 21464  
 TECHN. KREISANGESTELLTER

LAGEPLAN M 1:500



Gemarkung: Neuhof  
 Flurstück: 30/1, 31/1, 32/1, 33/1  
 L.B.Nr.: 35 - Grenz 34, 4, 11, 75  
 Eigentümer: Schinkel, Gustav



Die Richtigkeit dieses Lageplans hinsichtlich der Eigentumsverhältnisse ist durch die im Original vorhandenen Grundbücher und die im Original vorhandenen Grundbesitzverhältnisse bestätigt.  
 Gezeichnet: 29. JUM. 1962  
 Gebl.: dan.

Katalisator  
 Zugeschrieben: 4/11 439/169  
 Besondere den 29.3.1962  
 Der Präsident  
 des Bezirksbauamts  
 Vize-Bezirksbauamts  
 Abt. Ic - Hochbau  
 Im Auftrage:  
 f. v. ...

**Günther Wendhoff**  
 Hochbau-Technik und 208  
 Wiederaufbau-Ebnstraße 5

Gemeindeverwaltung  
**Neuhof**  
 über Herberg (Hauz)  
 Der Gemeindefreier

ERWEITERUNG DES GASTHAUSES 'ZUR LINDE'  
 IN NEUHOF, BEI BAD SACHSA.  
 BAUHERR: HERR WILLI EWALD, NEUHOF,  
 HAUPTSTRASSE.  
 M. 1:100, 1:1000  
 22.1.1962  
 gez. ...

DER BAUHERR:  
 ...  
 NR. 1225